O du fröhliche

Text: Daniel Johannes Falk

Volksweise, nach einem sizilianischen Marienlied
Bearbeitung: Ralph Paulsen-Bahnsen

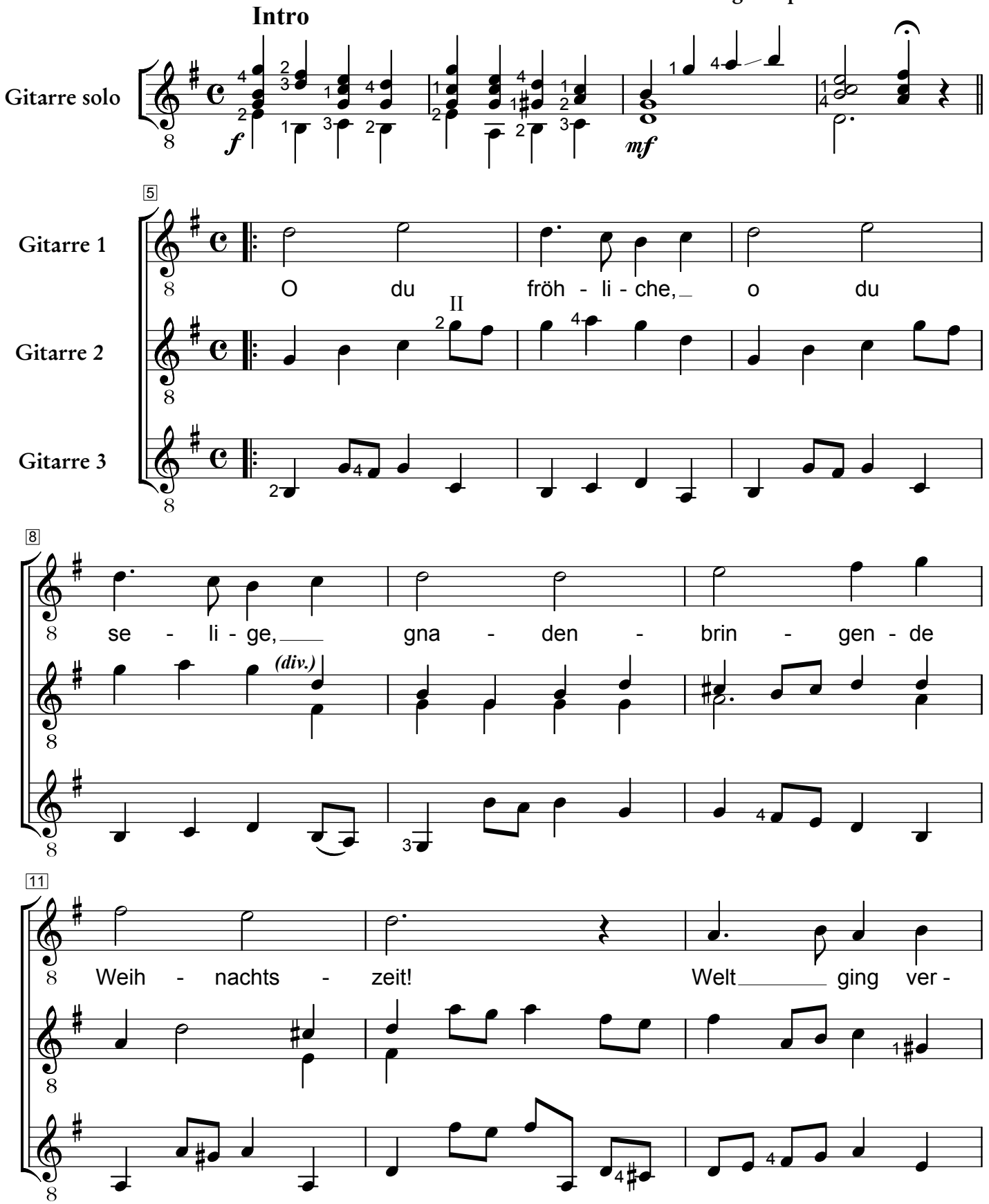

© Copyright 2004 by Peermusic (Germany) GmbH, Hamburg
For Belgium and Holland: peermusic (Belgium) S.A., Bruxelles
Für die Schweiz: Peermusic AG, Volketswil
Für Österreich: peermusic Musikverlag Ges.m.b.H., Wien

Alle Rechte vorbehalten - All rights reserved - Tous droits réservés
PM 2004 - 1707

Printed in the EC